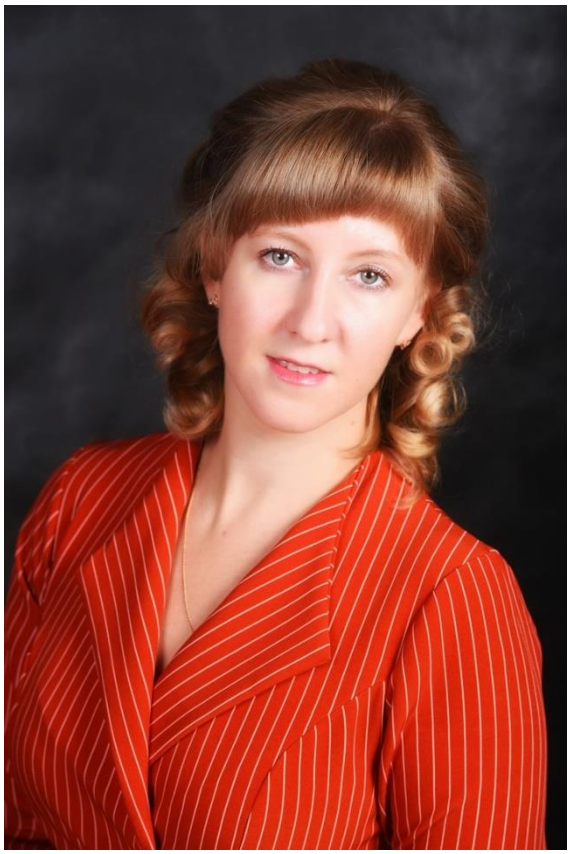

Анкета победителей конкурса на присуждение премий лучшим учителям за достижения в педагогической деятельности в Свердловской области в 2021 году

ФИО:

Гильмиянова Зоя Бариевна

Название населенного пункта:

г. Екатеринбург

Место работы:

МАОУ гимназия № 177

Должность и преподаваемый предмет: учитель английского языка

Образование: Государственное образовательное учреждение среднего профессионального образования «Ревдинский государственный педагогический колледж», 2008 г.

Специальность: Иностранный язык (английский).

Повышение квалификации:

2020 г. Курс повышения квалификации «Особенности подготовки к сдаче ОГЭ по английскому языку в условиях реализации ФГОС ООО», Инфоурок, 108 часов;

2020 г. «Внедрение технологии учебного проектирования в образовательную деятельность в соответствии с требованиями ФГОС СОО», АНО ДПО МОЦ «Академия» 36 часов;

2020 г. «Развитие метапредметных и личностных результатов образования в контексте реализации современных образовательных технологий на уровне НОО, ООО, СОО», АНО ДПО МОЦ «Академия» 72 часа.

Достижения:

Призер Всероссийского дистанционного конкурса «Оценка уровня квалификации учителя английского языка». Подготовила победителя и призеров Региональной интегрированной олимпиады по английскому языку «Discovering Science» для учащихся 9-11 классов, призера международного конкурса "Школьный патентшаг в будущее», победителя гороского Литературно-творческого конкурса на английском языке «LiveStory».

Методическая работа:

С января 2017 года являюсь руководителем методического объединения учителей английского языка гимназии. В рамках данной должности составляю годовой план работы методического объединения, веду протоколы заседаний, подготавливаю отчеты о работе методического объединения за год. Являюсь наставником молодых педагогов. Организую и провожу семинары и мастер-классы по представлению своего опыта для учителей гимназии.

Социальная деятельность:

Являясь классным руководителем веду просветительскую работу среди родителей по вопросам воспитания, образования, сохранения здоровья школьников. Ежегодно организую и участвую с классом в социально-значимых акциях: Акция "Коробка храбрости» (организаторы), "Экоостров" (организаторы), "Добрые крышечки", "Открытка ветерану".

Внеурочная деятельность:

Внеурочной деятельностью по предмету «Английский язык» занимаюсь с первого года работы в гимназии. Дополнительная общеобразовательная общеразвивающая программа социально – педагогической направленности «Английский язык» является модифицированной, социально-педагогической направленности, разработана для обучающихся 1 х классов МАОУ Гимназии № 177 с целью приобщения детей к новому для них миру английского языка, развивать личность ребенка, его речевые способности, внимание, мышление, память и воображение;

мотивировать на дальнейшее изучение английского языка. Ребята первоклассники с огромным удовольствием приходят на дополнительные занятия, которые проходят в игровой форме. Наша программа внеурочной деятельности готовит первоклассников к чтению на английском языке, помогает снять первые трудности в работе с транскрипционными звуками.

Внеурочная деятельность:

Программа социального направления «В мире профессий» реализуется мной, как классным руководителем 9 класса. Программа «В мире профессий» направлена на расширение кругозора обучающихся по профориентации и создание условий для формирования личностных качеств.

ЭССЕ «Мое профессиональное кредо»

В настоящее время стало довольно популярно говорить о своем жизненном и профессиональном кредо. На мой взгляд, простые слова - это пустота, действия и только действия, вот что является действительно мощным инструментом, как в жизни, так и в любой профессии.

Быть собой, а не пародией других – вот что важно в нашей профессии. Учитель не может быть двуликим, он яркий пример для своих учеников.

Быть профессионалом своего дела, ответственным и верным товарищем. Быть, а не казаться.

Ежедневно я не только передаю свои знания, я получаю знания и опыт от моих учеников. Я люблю свое дело, школу, своих учеников, чувствую ответственность, возложенную на меня обществом и государством, поэтому стараюсь все имеющиеся интеллектуальные, профессиональные, творческие ресурсы направлять на выполнение этой благородной миссии.